



Möbel für
dich gemacht



5 ★★★★★
Jahre*
Hersteller
Garantie

Interliving
Esszimmer
Serie 5116



Möbel für
dich gemacht



interliving.de/garantie

Hochwertige Qualität

Beste Verarbeitung und intelligente Funktionen machen aus Interliving-Produkten langlebige Begleiter. Ob Farbe, Material oder Funktion – Interliving-Möbel bieten Ihnen zahlreiche Individualisierungs-Möglichkeiten für höchste Qualitätsansprüche.

5 Jahre Garantie

Interliving-Produkte im Möbelbereich werden nach den RAL-Güterichtlinien der Deutschen Gütegemeinschaft Möbel e. V. produziert. Sie erhalten Garantie auf Materialbeschaffenheit sowie fachgerechte Verarbeitung aller Interliving-Möbel.



Möbel für
dich gemacht

Interliving Esszimmer Serie 5116



Interliving Exklusivitäten

- Exklusives Tischgestell und Stühle

Weitere Besonderheiten

- Umfangreiches, individuell zusammenstellbares Tisch- und Stuhlprogramm
- Qualitativ erstklassiger Esstisch in Eiche massiv geölt
- 40er-Tischplattenstärke für eine hohe Robustheit
- Tischplatte mit durchgehenden Lamellen
- Tischplatte in 4 verschiedenen Farbausführungen erhältlich
- Tischplatte wahlweise mit Baumkante oder gedrehter Kante
- 10 Tischgestelle in 2 Materialausführungen verfügbar
- 6 verschiedene Tischgrößen möglich
- Stuhlsystem mit 25 attraktiven und widerstandsfähigen Bezugsvarianten, z.B. in Mikrofaser, Cord oder einem Materialmix
- 4 verschiedene Sitzschalen mit hochwertiger Taschenfederkernpolsterung für besten Sitzkomfort
- 5 Stuhlgestelle in 2 Materialausführungen erhältlich, mit und ohne Drehfunktion (optional mit automatischer Rückstellfunktion) bzw. Motion-Funktion
- Sitzschalen und Stuhlgestelle flexibel kombinierbar

Stuhl- und Banksystem



Wählen Sie aus 2.688 verschiedenen Stühlen und 768 Bänken!

- Alle Sitzschalen und Gestelle sind beliebig untereinander kombinierbar -

- 6 Sitzschalen
- 31 Bezugvarianten (Leder, Cyber Stoff, Mikrofaser, Materialmix Leder/Mikrofaser & Cord)
- optimaler Sitzkomfort durch **Taschen- Federkernpolsterung** im Sitz
- 7 Stuhlgestelle
- Gestelle mit Drehfunktion sind mit **automatischer Rückstellfunktion** und **Motion- Funktion** erhältlich
- 3 Gestelloberflächen- Ausführungen
- 3 Bankgestelle
- 2 Bankmaße
- Bänke wahlweise mit oder ohne Rückenlehne erhältlich
- Sitzfläche mit **Taschen-Federkern-Polsterung** und Rücken mit **viskoelastischer Komfortpolsterung**

Optional:

360 Grad- drehbar
+
automatische Rückstellfunktion

Stuhl geht nach dem Aufstehen immer in die Ausgangsposition zurück



Motion- Funktion 3D- Sitzkomfort

Der Sitz ist dreidimensional in alle Richtungen beweglich und sorgt so für noch komfortableres und aktiv- dynamisches Sitzen

Interliving Esszimmer Serie 5116



Bestellnummer	Artikel / Ausführung	Preis
NO-R-BL-RS125-11	Esstisch Platte 11, rund, Eiche, massiv geölt Gestell NO-R, schwarz gepulvert Ca. 125 cm	999,- €
W11-36S-R-Natural-FPL	Armlehnstuhl Bezug: Cyber Stoff, Natural cremeweiß Holzgestell W11-36-R, Eiche massiv, inkl. Dreh- und Rückstellfunktion, Sitzhöhe ca. 54 cm Rücken Hochlehner	479,- €

Interliving Esszimmer Serie 5116



Bestellnummer	Artikel / Ausführung	Preis
PET-BL-BS210-22	Esstisch Platte 22, Bootsform, Wildeiche hell, massiv geölt Gestell PET, schwarz gepulvert Ca. 210x100 cm	1.349,- €
BLF37-R-FOSH-FD	Polsterstuhl Bezug: Materialmix Leder/Cord, Fo-Sh grau Stativgestell Nr. 37 schwarz gepulvert, inkl. Dreh- und Rückstellfunktion	429,- €
BLF37-R-FOSH-FDL	Armlehnstuhl Bezug: Materialmix Leder/Cord, Fo-Sh grau Stativgestell Nr. 37, schwarz gepulvert, inkl. Dreh- und Rückstellfunktion	519,- €
BL10-F200-FOSH-R	Bank inkl. Rückenlehne Bezug: Materialmix Leder/Cord, Fo-Sh grau Kufengestell 10 schwarz gepulvert Ca. 200 cm	1.299,- €

Interliving Esszimmer Serie 5116



Bestellnummer	Artikel / Ausführung	Preis
YET-ST-40BN-180-21	Esstisch Platte Eiche, Baumkante nature Gestell Edelstahl 180x100 cm	2.099,- €
ST-F38-Fix-Fosh-FE	Polsterstuhl Bezug: Materialmix Fo-sh (Leder grau, Cord grau) Gestell Stativ Edelstahl gebürstet	399,- €
ST-F38-R-Fosh-FE	Polsterstuhl Bezug: Materialmix Fo-sh (Leder grau, Cord grau) Gestell Stativ Edelstahl gebürstet Mit Dreh- und Rückstellfunktion	429,- €
ST-F3-Fosh-FEL	Armlehnstuhl Bezug: Materialmix Fo-sh (Leder grau, Cord grau) Gestell Schwinger Edelstahl gebürstet	469,- €

Interliving Esszimmer Serie 5116



Bestellnummer	Artikel / Ausführung	Preis
DET-BL-40EG-180-24	Esstisch Platte 24 Eiche massiv, geölt, Farbton Mooreiche, Baumkante gedreht Gestell Schwarz gepulvert Ca. 180x100 cm	2.099,- €
BL-F37-Fix-Night-FD	Polsterstuhl Bezug: Mikrofaser Night (carbonschwarz) Stativgestell Nr. 37 schwarz gepulvert	299,- €
BL-F37-R-Night FD	Polsterstuhl Bezug: Mikrofaser Night (carbonschwarz) Stativgestell Nr. 37 schwarz gepulvert Mit automatischer Dreh- und Rückstellfunktion	349,- €
BL-F37-RM-Nico-FDL	Armlehnstuhl Bezug: Mikrofaser Materialmix Mikrofaser/Cord schwarz Stativgestell Nr. 37 schwarz gepulvert Mit Dreh- und Rückstell- und Motionfunktion	449,- €
BL-F37-Fix-Nico-FDL	Armlehnstuhl Bezug: Mikrofaser Materialmix Mikrofaser/Cord schwarz Stativgestell Nr. 37 schwarz gepulvert	349,- €

Stuhl- und Banksystem

1. Oberflächen Metallstuhlgestelle:



Edelstahl

ST



schwarz gepulvert

BL



Gestelle belastbar bis max. ca. 140 kg

2. Stuhlgestelle:

a) Metallgestelle ohne Funktion

Passende Filzgleiter zu ausgewählten Stuhlgestellen erhältlich -siehe separate Preisliste!



Gestell **F3**

B/H/T ca. 42/43/54 cm

Sitzhöhe ca. 54 cm



Gestell **F6**

B/H/T ca. 47/41/54 cm

Sitzhöhe ca. 54 cm



Gestell **37-FIX**

B/H/T ca. 45/39,5/45 cm

Sitzhöhe ca. 54 cm



Gestell **38-FIX**

B/H/T ca. 45/39,5/45 cm

Sitzhöhe ca. 54 cm



Gestell **39-FIX**

B/H/T ca. 45/39,5/45 cm

Sitzhöhe ca. 54 cm

Gestell **37S-FIX**

B/H/T ca. 45/37,5/45 cm

Sitzhöhe ca. 52 cm

Gestell **38S-FIX**

B/H/T ca. 45/37,5/45 cm

Sitzhöhe ca. 52 cm

Gestell **39S-FIX**

B/H/T ca. 45/37,5/45 cm

Sitzhöhe ca. 52 cm

Artikelnummer= Gestellfarbe - Gestell - Bezug - Sitzschale
 Beispiel: ST - F6 - ZINC - FEL

Stuhl- und Banksystem

b) Metallgestelle mit Funktion



Gestell **37**
B/H/T ca. 45/39,5/45 cm
Sitzhöhe ca. 54 cm



Gestell **38**
B/H/T ca. 45/39,5/45 cm
Sitzhöhe ca. 54 cm



Gestell **39**
B/H/T ca. 45/39,5/45 cm
Sitzhöhe ca. 54 cm

Gestell **37S**
B/H/T ca. 45/37,5/45 cm
Sitzhöhe ca. 52 cm

Gestell **38S**
B/H/T ca. 45/37,5/45 cm
Sitzhöhe ca. 52 cm

Gestell **39S**
B/H/T ca. 45/37,5/45 cm
Sitzhöhe ca. 52 cm

- mit 360°-Drehfunktion:



„ohne Zusatz“

- mit 360°-Drehfunktion und MOTION-3D-Sitzkomfort:



„-M“ an Artikelnummer anhängen

- mit 360°-Dreh- und automatischer Rückstellfunktion:
(Stuhl geht nach dem Aufstehen in die Ursprungsposition zurück)



„-R“ an Artikelnummer anhängen

- mit 360°-Drehfunktion, MOTION-3D-Sitzkomfort und automatischer Rückstellfunktion:
(Stuhl geht nach dem Aufstehen in die Ursprungsposition zurück)



„-RM“ an Artikelnummer anhängen

Artikelnummer=	Gestellfarbe	-	Gestell	-	Bezug	-	Sitzschale
Beispiel:	ST		38-RM		ZINC		FEL

Stuhl- und Banksystem

c) Metallgestell mit Dreh- und automatischer Rückstellfunktion



Gestell **F40-R**
B/H/T ca. 47/39,5/45 cm
Sitzhöhe ca. 54 cm

d) Metallgestell mit Lift-, Dreh- und automatischer Rückstellfunktion



Gestell **F40-LR**
B/H/T ca. 47/37,5/45 cm
Liftgestell höhenverstellbar: Sitzhöhe ca. 52-56 cm

e) Holzgestell ohne Funktion

nur Ausführung Eiche



Gestell **W11-36**
B/H/T ca. 48/39,5/48 cm
Sitzhöhe ca. 54 cm

Gestell **W11-36S**
B/H/T ca. 48/37,5/48 cm
Sitzhöhe ca. 52 cm

f) Holzgestell mit Dreh- und automatischer Rückstellfunktion

nur Ausführung Eiche



Gestell **W11-36-R**
B/H/T ca. 48/39,5/48 cm
Sitzhöhe ca. 54 cm

Gestell **W11-36S-R**
B/H/T ca. 48/37,5/48 cm
Sitzhöhe ca. 52 cm

Artikelnummer=	Gestellfarbe	-	Gestell	-	Bezug	-	Sitzschale
Beispiel:	ST	-	F40-LR	-	ZINC	-	FEL

Interliving Esszimmer Serie 5116

Optional erhältlich:

Farbig pulverbeschichtete Gestelloberflächen

-Möglich für alle Metallgestelle-

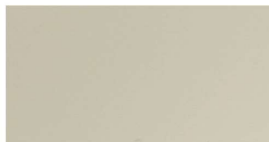
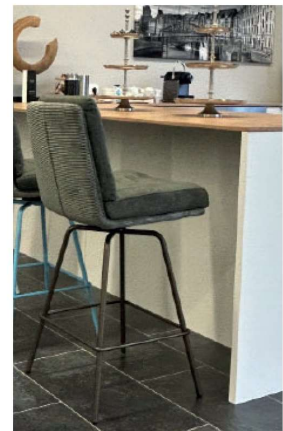

Gestellfarbe RAL 9001
Cremeweiß
9001

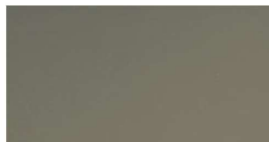

Gestellfarbe RAL 1019
Graubeige
1019

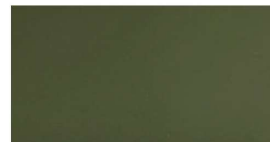

Gestellfarbe RAL 6013
Schilfgrün
6013

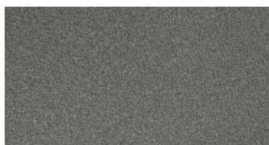

Gestellfarbe RAL 7048
Perlmausgrau
7048



Gestellfarbe RAL 7023
Betongrau
7023

Aufpreis für jedes gepulverte Gestell: 60,- €
(Tischgestell, Stuhlgestell, Bankgestell oder Barhockergestell)



Bitte geben Sie die gewünschte RAL- Farbe anstatt „ST“ oder „BL“ in der Artikelnummer an:

Beispiel

1. Gestellfarbe - 2. Gestell - 3. Bezug - 4. Sitzschale

6013

3

Onyx

IB

Stuhl- und Banksystem

5. Sitzscaien:



Sitzschale **FD**
mit Taschen-Federkern-Polsterung



Sitzschale **FDL**
mit Taschen-Federkern-Polsterung
Armlehnstuhl



Sitzschale **FE**
mit Taschen-Federkern-Polsterung



Sitzschale **FEL**
mit Taschen-Federkern-Polsterung
Armlehnstuhl



Sitzschale **FP**
mit Taschen-Federkern-Polsterung
Hochlehner

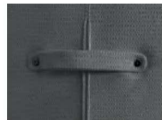

Der Griff wird immer passend zur Bezugfarbe geliefert



Sitzschale **FPL**
mit Taschen-Federkern-Polsterung
Armlehnstuhl-Hochlehner



Der Griff wird immer passend zur Bezugfarbe geliefert

Artikelnummer= Gestellfarbe - Gestell - Bezug - Sitzschale
Beispiel: ST F38-R - ZINC - FEL

Interliving Esszimmer Serie 5116

Stuhl- und Banksystem

4. Bezüge:

Mikrofaser



Zinc
Mikrofaser
hellgrau

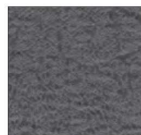

Onyx
Mikrofaser
dunkelgrau

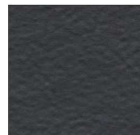

Night
Mikrofaser
carbonschwarz



Dove
Mikrofaser
grau



Carbon
Mikrofaser
anthrazit



Cream
Mikrofaser
hellbraun

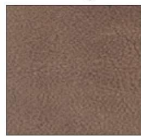

Amber
Mikrofaser
bernsteinfarben

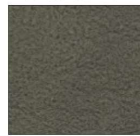

Fern
Mikrofaser
grün



Pale
Mikrofaser
cremeweiß

Cyber Stoff



Natural
Stoff
cremeweiß



Desert
Stoff
beige

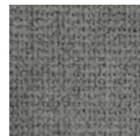

Clay
Stoff
schlammfarben

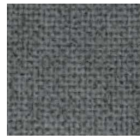

Grey 65
Stoff
hellgrau

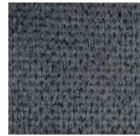

Slate 87
Stoff
dunkelgrau

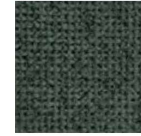

Forest
Stoff
grün

Materialmix Mikrofaser/Cord

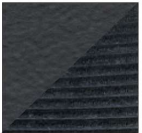

Ni-Co
Mikrofaser
carbonschwarz/
Cord schwarz



Ca-Sh
Mikrofaser
anthrazit/
Cord grau

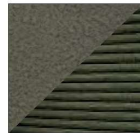

Fe-Hu
Mikrofaser
grün/
Cord grün



Cr-De
Mikrofaser
hellbraun/
Cord braun



Pa-Iv
Mikrofaser
cremeweiß/
Cord cremeweiß

Materialmix Leder/Cord

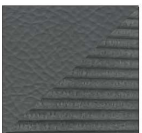

Fo-Sh
Leder grau/
Cord grau

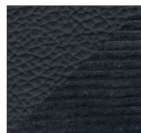

Ta-Co
Leder schwarz/
Cord schwarz



Pi-Hu
Leder grün/
Cord grün

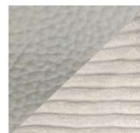

Cl-Iv
Leder cremeweiß/
Cord cremeweiß

Leder



Tar
Leder
schwarz



Fog
Leder
grau



Mud
Leder
schlammfarbig

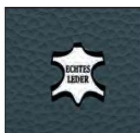

Sea
Leder
blaugrau

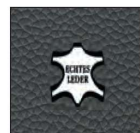

Ash
Leder
steingrau

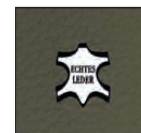







Pine
Leder
grün



Cloud
Leder
cremeweiß

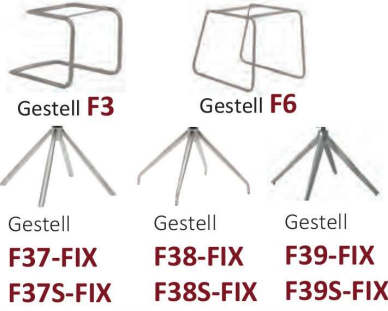





Interliving Esszimmer Serie 5116

5116 Stuhl- und Banksystem

<p>M: Mikrofaser/ MC: Mikrofaser+Cord S: Stoff LC: Leder+Cord L: Leder</p>		
	<p>M/MC: 299,- € S: 306,- € LC: 399,- € L: 426,- €</p>	<p>M/MC: 299,- € S: 317,- € LC: 408,- € L: 437,- €</p>
<p>mit Drehfunktion</p> 	<p>M/MC: 319,- € S: 335,- € LC: 414,- € L: 448,- €</p>	<p>M/MC: 329,- € S: 347,- € LC: 426,- € L: 460,- €</p>
<p>mit Dreh- und automatischer Rückstellfunktion</p> 	<p>M/MC: 349,- € S: 357,- € LC: 429,- € L: 471,- €</p>	<p>M/MC: 356,- € S: 369,- € LC: 448,- € L: 483,- €</p>
<p>mit Dreh- und mit MOTION Funktion</p> 	<p>M/MC: 359,- € S: 371,- € LC: 451,- € L: 485,- €</p>	<p>M/MC: 370,- € S: 383,- € LC: 462,- € L: 497,- €</p>
<p>mit Dreh- und automatischer Rückstellfunktion + mit MOTION Funktion</p> 	<p>M/MC: 379,- € S: 393,- € LC: 473,- € L: 508,- €</p>	<p>M/MC: 399,- € S: 405,- € LC: 485,- € L: 519,- €</p>







Interliving Esszimmer Serie 5116

Stuhl- und Banksystem

<p>M: Mikrofaser/ MC: Mikrofaser+Cord S: Stoff LC: Leder+Cord L: Leder</p>		
<p>Mit Dreh- und automatischer Rückstellfunktion</p>  <p>Gestell F40-R</p>	<p>M/MC: 361,- € S: 374,- € LC: 454,- € L: 488,- €</p>	<p>M/MC: 373,- € S: 386,- € LC: 466,- € L: 500,- €</p>
<p>Mit Lift- und automatischer Rückstellfunktion</p>  <p>Gestell F40-LR</p>	<p>M/MC: 379,- € S: 393,- € LC: 473,- € L: 508,- €</p>	<p>M/MC: 399,- € S: 405,- € LC: 485,- € L: 519,- €</p>
<p>Ohne Funktion</p>  <p>Gestell W11-36 W11-36S</p>	<p>M/MC: 299,- € S: 318,- € LC: 408,- € L: 438,- €</p>	<p>M/MC: 319,- € S: 329,- € LC: 420,- € L: 449,- €</p>
<p>Mit Dreh- und automatischer Rückstellfunktion</p>  <p>Gestell W11-36-R W11-36S-R</p>	<p>M/MC: 379,- € S: 393,- € LC: 473,- € L: 507,- €</p>	<p>M/MC: 399,- € S: 405,- € LC: 484,- € L: 518,- €</p>

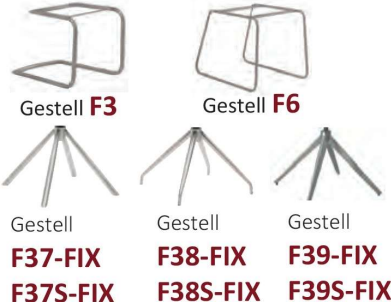





Interliving Esszimmer Serie 5116

Stuhl- und Banksystem

<p>M: Mikrofaser/ MC: Mikrofaser+Cord S: Stoff LC: Leder+Cord L: Leder</p>	 <p>FDL FEL</p>	 <p>FPL</p>
 <p>Gestell F3 Gestell F6</p> <p>Gestell F37-FIX Gestell F38-FIX Gestell F39-FIX F37S-FIX F38S-FIX F39S-FIX</p>	<p>M/MC: 349,- € S: 378,- € LC: 469,- € L: 505,- €</p>	<p>M/MC: 379,- € S: 389,- € LC: 482,- € L: 517,- €</p>
<p>mit Drehfunktion</p>  <p>Gestell F37 Gestell F38 Gestell F39 F37S F38S F39S</p>	<p>M/MC: 389,- € S: 399,- € LC: 490,- € L: 524,- €</p>	<p>M/MC: 399,- € S: 411,- € LC: 502,- € L: 536,- €</p>
<p>mit Dreh- und automatischer Rückstellfunktion</p>  <p>Gestell F37-R Gestell F38-R Gestell F39-R F37S-R F38S-R F39S-R</p>	<p>M/MC: 399,- € S: 422,- € LC: 519,- € L: 547,- €</p>	<p>M/MC: 419,- € S: 434,- € LC: 524,- € L: 559,- €</p>
<p>mit Dreh- und mit MOTION Funktion</p>  <p>Gestell F37-M Gestell F38-M Gestell F39-M F37S-M F38S-M F39S-M</p>	<p>M/MC: 424,- € S: 436,- € LC: 527,- € L: 561,- €</p>	<p>M/MC: 435,- € S: 448,- € LC: 538,- € L: 573,- €</p>
<p>mit Dreh- und automatischer Rückstellfunktion + mit MOTION Funktion</p>  <p>Gestell F37-RM Gestell F38-RM Gestell F39-RM F37S-RM F38S-RM F39S-RM</p>	<p>M/MC: 449,- € S: 459,- € LC: 549,- € L: 584,- €</p>	<p>M/MC: 459,- € S: 470,- € LC: 561,- € L: 595,- €</p>

Interliving Esszimmer Serie 5116

Stuhl- und Banksystem

<p>M: Mikrofaser/ MC: Mikrofaser+Cord S: Stoff LC: Leder+Cord L: Leder</p>		
<p>Mit Dreh- und automatischer Rückstellfunktion</p>  <p>Gestell F40-R</p>	<p>M/MC: 419,- € S: 439,- € LC: 530,- € L: 564,- €</p>	<p>M/MC: 429,- € S: 451,- € LC: 542,- € L: 576,- €</p>
<p>Mit Lift- und automatischer Rückstellfunktion</p>  <p>Gestell F40-LR</p>	<p>M/MC: 449,- € S: 459,- € LC: 549,- € L: 584,- €</p>	<p>M/MC: 459,- € S: 470,- € LC: 561,- € L: 595,- €</p>
<p>Ohne Funktion</p>  <p>Gestell W11-36 W11-36S</p>	<p>M/MC: 379,- € S: 390,- € LC: 482,- € L: 517,- €</p>	<p>M/MC: 389,- € S: 401,- € LC: 494,- € L: 529,- €</p>
<p>Mit Dreh- und automatischer Rückstellfunktion</p>  <p>Gestell W11-36-R W11-36S-R</p>	<p>M/MC: 449,- € S: 458,- € LC: 548,- € L: 583,- €</p>	<p>M/MC: 459,- € S: 479,- € LC: 560,- € L: 595,- €</p>

Interliving Esszimmer Serie 5116

Stuhl- und Banksystem

Gestalten Sie eine Bank nach Ihren Vorstellungen in 5 Schritten!

1. Oberflächen Bankgestelle:



ST

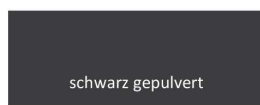

BL

2. Ausführungen Bankgestell:



Gestell **8**



Gestell **9**



Gestell **10**

3. Maße:



F160

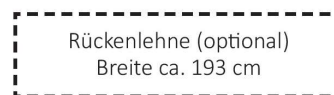

F200

Die Artikelnummer setzt sich folgendermaßen zusammen:

1. Gestellausführung	-	2. Gestell	-	3. Maß	-	4. Bezug	-	5. (optional) Rückenlehne
Beispiel: ST	-	10	-	F160	-	Zinc	-	R

Interliving Esszimmer Serie 5116

Optional erhältlich:

Farbig pulverbeschichtete Gestelloberflächen

-Möglich für alle Metallgestelle-

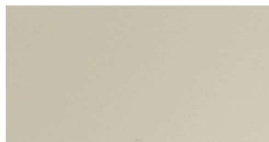
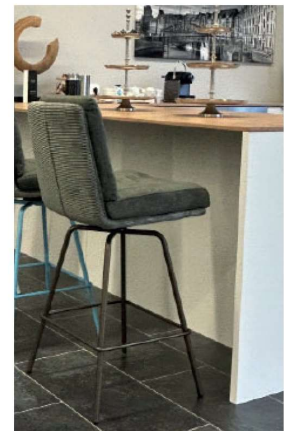

Gestellfarbe RAL 9001
Cremeweiß
9001

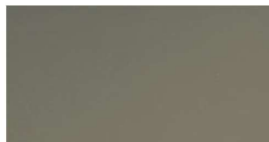

Gestellfarbe RAL 1019
Graubeige
1019

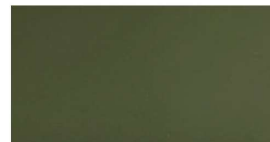

Gestellfarbe RAL 6013
Schilfgrün
6013

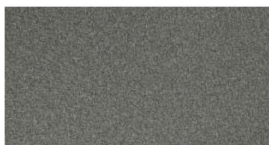

Gestellfarbe RAL 7048
Perlmausgrau
7048



Gestellfarbe RAL 7023
Betongrau
7023

Aufpreis für jedes gepulverte Gestell: 60,- €
(Tischgestell, Stuhlgestell, Bankgestell oder Barhockergestell)



Bitte geben Sie die gewünschte RAL- Farbe anstatt „ST“ oder „BL“ in der Artikelnummer an:

Beispiel

1. Gestellfarbe - 2. Gestell - 3. Bezug - 4. Sitzschale

6013

3

Onyx

IB

Interliving Esszimmer Serie 5116

Stuhl- und Banksystem

4. Bezüge:

Mikrofaser



Zinc

Mikrofaser
hellgrau



Onyx

Mikrofaser
dunkelgrau



Night

Mikrofaser
carbonschwarz



Dove

Mikrofaser
grau



Carbon

Mikrofaser
anthrazit



Cream

Mikrofaser
hellbraun



Amber

Mikrofaser
bernsteinfarben

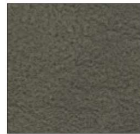

Fern

Mikrofaser
grün



Pale

Mikrofaser
cremeweiß

Cyber Stoff



Natural

Stoff
cremeweiß



Desert

Stoff
beige

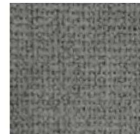

Clay

Stoff
schlammfarben

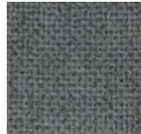

Grey 65

Stoff
hellgrau

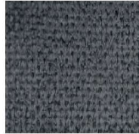

Slate 87

Stoff
dunkelgrau

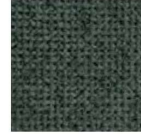

Forest

Stoff
grün

Materialmix Mikrofaser/Cord



Ni-Co

Mikrofaser
carbonschwarz/
Cord schwarz



Ca-Sh

Mikrofaser
anthrazit/
Cord grau

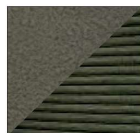

Fe-Hu

Mikrofaser
grün/
Cord grün

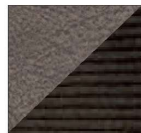

Cr-De

Mikrofaser
hellbraun/
Cord braun



Pa-Iv

Mikrofaser
cremeweiß/
Cord cremeweiß

Materialmix Leder/Cord

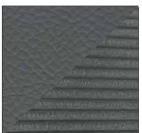

Fo-Sh

Leder grau/
Cord grau



Ta-Co

Leder schwarz/
Cord schwarz



Pi-Hu

Leder grün/
Cord grün

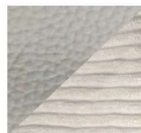

Cl-Iv

Leder cremeweiß/
Cord cremeweiß

Leder



Tar

Leder
schwarz



Fog

Leder
grau



Mud

Leder
schlammfarbig



Sea

Leder
blaugrau

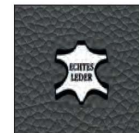

Ash

Leder
steingrau

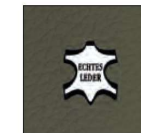

Pine

Leder
grün



Cloud

Leder
cremeweiß

Stuhl- und Banksystem

5. Optional: Rückenlehne



ohne Rückenlehne
(kein Zusatz für Artikelnummer)



mit Rückenlehne
(-R an Artikelnummer anhängen)

Sitzbank ohne Rückenlehne:

ST/BL 8/9/10- F160 (Bezug) B/H/T ca. 160/53/53 cm	Mikrofaser/Mikrofaser+Cord: 449,- € Stoff: 468,- € Leder+Cord: 592,- € Leder: 657,- €
ST/BL 8/9/10- F200 (Bezug) B/H/T ca. 200/53/53 cm	Mikrofaser/Mikrofaser+Cord: 479,- € Stoff: 504,- € Leder+Cord: 699,- € Leder: 782,- €



Sitzbank mit Rückenlehne:

ST/BL 8/9/10- F160 (Bezug)-R B/H/T ca. 160/88/61 cm	Mikrofaser/Mikrofaser+Cord: 799,- € Stoff: 849,- € Leder+Cord: 1.071,- € Leder: 1.196,- €
ST/BL 8/9/10- F200 (Bezug)-R B/H/T ca. 200/88/61 cm	Mikrofaser/Mikrofaser+Cord: 849,- € Stoff: 912,- € Leder+Cord: 1.299,- € Leder: 1.423,- €



Die Artikelnummer setzt sich folgendermaßen zusammen:

1. Gestellausführung - 2. Gestell - 3. Maß - 4. Bezug - 5. (optional) Rückenlehne
Beispiel: ST - 10 - F160 - Zinc - R

Interliving Esszimmer Serie 5116

Tischsystem (Bootsform/Rund)



Kombinieren Sie nach Ihrem persönlichen Geschmack!

Sie haben die Wahl:

- 4 Tischmaße
- 2 Tischplatten-Oberflächen mit Schweizer Kante (Eiche geölt oder Wildeiche hell geölt)
- Bootsformige oder rund Tischplatten
- 12 Gestelle
- 2 Gestell-Oberflächen



Tischsystem



Sie haben die Wahl:

- 6 Tischmaße
- 10 Gestelle
- 2 Gestelloberflächen
- 4 Tischplattenoberflächen
- 2 Kantenausführungen



**Tischplatten Eiche massiv, geölt,
durchgehende Lamellen,
nicht aufgedoppelt,
40er Plattenstärke**

Interliving Esszimmer Serie 5116



5116 Tischsystem (Bootsform/Rund)

Gestelloberflächen:



Edelstahl

-ST



schwarz gepulvert

-BL

Tischplatten- Oberflächen:



- 11

Eiche, massiv geölt



- 22

Wildeiche hell, massiv geölt

	Tischgestell Preisgruppe 1 BET	Tischgestelle Preisgruppe 2 SET/XET	Tischgestelle Preisgruppe 3 INT/Q3L/PET	Tischgestelle Preisgruppe 4 DET/GET/YET
Tischplatten Bootsförmig: ca. 180 x 100 cm ca. 210 x 100 cm ca. 240 x 100 cm				
(Untergestell)-(Farbe Tischgestell) - BS180 -(Farbe Tischplatte) ca. 180 x 100 cm	1.055,- €	1.185,- €	1.273,- €	1.399,- €
(Untergestell)-(Farbe Tischgestell) - BS210 -(Farbe Tischplatte) ca. 210 x 100 cm	1.099,- €	1.239,- €	1.349,- €	1.432,- €
(Untergestell)-(Farbe Tischgestell) - BS240 -(Farbe Tischplatte) ca. 240 x 100 cm	1.324,- €	1.455,- €	1.519,- €	1.666,- €

	Tischgestelle		
	Q2	NO-R	Q5
Tischplatte Rund: Ø ca. 125 cm			
(Untergestell)-(Farbe Tischgestell)- RS125 -(Farbe Tischplatte) ca. Ø 125 cm	899,- €	999,- €	1.099,- €

Tischsystem

Tischplatten Eiche massiv, geölt, durchgehende Lamellen, nicht aufgedoppelt, 40er Plattenstärke



-20
Farbton: Eiche hell



-21
Farbton: Eiche



-23
Farbton: Eiche antik



-24
Farbton: Mooreiche



-BN
mit Baumkante „Nature“ oder mit Gedrehter Kante



-EG



- ca. 130 x 80 cm
- ca. 180 x 100 cm
- ca. 220 x 100 cm
- ca. 260 x 100 cm
- ca. 280 x 115 cm
- ca. 90 x 90 cm

Tischgestelle Preisgruppe 1



BET

Ausführungen Metallgestelle



ST Edelstahl

Tischgestelle Preisgruppe 2



SET



XET



BL schwarz gepulvert

Tischgestelle Preisgruppe 3



Q3L



INT

Tischgestelle Preisgruppe 4



DET



GET



YET

Tischgestelle Preisgruppe 5



AET



Q3XL

Interliving Esszimmer Serie 5116

Optional erhältlich:

Farbig pulverbeschichtete Gestelloberflächen

-Möglich für alle Metallgestelle-

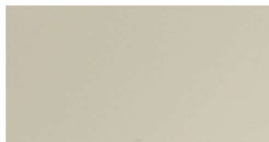
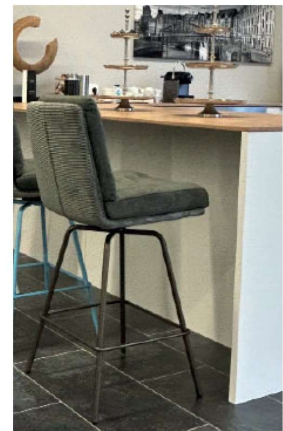

Gestellfarbe RAL 9001
Cremeweiß
9001

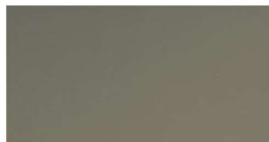

Gestellfarbe RAL 1019
Graubeige
1019



Gestellfarbe RAL 6013
Schilfgrün
6013

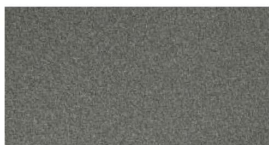

Gestellfarbe RAL 7048
Perlmausgrau
7048



Gestellfarbe RAL 7023
Betongrau
7023

Aufpreis für jedes gepulverte Gestell: 60,- €
(Tischgestell, Stuhlgestell, Bankgestell oder Barhockergestell)



Bitte geben Sie die gewünschte RAL- Farbe anstatt „ST“ oder „BL“ in der Artikelnummer an:

Beispiel

1. Gestellfarbe - 2. Gestell - 3. Bezug - 4. Sitzschale















6013

3

Onyx

IB

Tischsystem

	Tischgestell Preisgruppe 1 BET	Tischgestelle Preisgruppe 2 SET/XET	Tischgestelle Preisgruppe 3 INT/Q3L	Tischgestelle Preisgruppe 4 DET/GET/YET	Tischgestelle Preisgruppe 5 AET/Q3XL
	 BET	 SET  XET	 INT  Q3L	 DET  GET  YET	 AET  Q3XL
 Tische rechteckig mit Baumkante „Nature“ 					
(Untergestell)-(Farbe Tischgestell)-40BN-180-(Farbe) ca. 180 x 100 cm	1.977,- €	2.065,- €	2.218,- €	2.099,- €	nicht lieferbar
(Untergestell)-(Farbe Tischgestell)-40BN-220-(Farbe) ca. 220 x 100 cm	2.284,- €	2.416,- €	2.526,- €	2.398,- €	nicht lieferbar
(Untergestell)-(Farbe Tischgestell)-40BN-260-(Farbe) ca. 260 x 100 cm	2.636,- €	2.856,- € nur SET lieferbar	nicht lieferbar	2.816,- € nur DET lieferbar	2.966,- €
(Untergestell)-(Farbe Tischgestell)-40BN-280-(Farbe) ca. 280 x 115 cm	nicht lieferbar	nicht lieferbar	nicht lieferbar	nicht lieferbar	3.736,- €
 Tische rechteckig mit gedrehter Kante 					
(Untergestell)-(Farbe Tischgestell) -40EG-180-(Farbe) ca. 180 x 100 cm	1.977,- €	2.065,- €	2.218,- €	2.099,- €	nicht lieferbar
(Untergestell)-(Farbe Tischgestell) -40EG-220-(Farbe) ca. 220 x 100 cm	2.284,- €	2.416,- €	2.526,- €	2.398,- €	nicht lieferbar
(Untergestell)-(Farbe Tischgestell) -40EG-260-(Farbe) ca. 260 x 100 cm	2.636,- €	2.856,- € nur SET lieferbar	nicht lieferbar	2.816,- € nur DET lieferbar	2.966,- €
(Untergestell)-(Farbe Tischgestell)-40EG-280-(Farbe) ca. 280 x 115 cm	nicht lieferbar	nicht lieferbar	nicht lieferbar	nicht lieferbar	3.736,- €

Die Artikelnummer setzt sich folgendermaßen zusammen:

1. Gestell - 2. Gestellausführung - 3. Kantenausführung - 4. Größe der Tischplatte - 5. Tischplattenfarbe

Beispiel: XET - ST - 40BN - 180 - 21

Tischsystem

Tischgestell SET = 2 Säulen Tischgestell NO = 1 Säule		Esstische Höhe ca. 77 cm Tischgestell SET1	Tresentisch Höhe ca. 92 cm Tischgestell SET4	Hochtisch Höhe ca. 105 cm Tischgestell SET2	Couchtisch Höhe ca. 45 cm Tischgestell SET3
Tische rechteckig mit Baumkante „Nature“					
SET(Höhe)-(Farbe Tischgestell)-40BN-130-(Farbe) ca. 130 x 80 cm		1.537,- €	1.570,- €	1.603,- €	1.493,- €
Tische rechteckig mit gedrehter Kante					
SET(Höhe)-(Farbe Tischgestell) -40EG-130-(Farbe) ca. 130 x 80 cm		1.537,- €	1.570,- €	1.603,- €	1.493,- €

		Esstische Höhe ca. 77 cm Tischgestell NO1	Tresentisch Höhe ca. 92 cm Tischgestell NO4	Hochtisch Höhe ca. 105 cm Tischgestell NO2	Couchtisch Höhe ca. 45 cm Tischgestell NO3
Tische quadratisch mit gerader Kante					
NO(Höhe)-(Farbe Tischgestell)-40BN-90-(Farbe) ca. 90 x 90 cm mit gerader Kante!		1.031,- €	1.064,- €	1.097,- €	987,- €

Die Artikelnummer setzt sich folgendermaßen zusammen:

1. Gestell - 2. Gestellausführung - 3. Kantenausführung - 4. Größe der Tischplatte - 5. Tischplattenfarbe

Beispiel: XET - ST - 40BN - 180 - 21

Tischsystem

Jede Tischplatte ist ein Unikat

Bitte beachten Sie, dass es sich bei den Massivholz- Tischplatten aus diesem Programm um ein Naturprodukt handelt, jede Platte ist ein Unikat und für sich individuell bearbeitet.

Folgende Eigenschaften weisen die Tischplatten je nach Farbausführung auf, die auf jeder Tischplatte in unterschiedlicher Ausprägung und Anzahl zu finden sind:

Ausführung -20 Farbton Eiche hell

- geölt und gewachst / mit Astlöchern und Vertiefungen (gefüllt in schwarz und glatt geschliffen)



Ausführung -21 Farbton Eiche

- geölt und gewachst / mit Astlöchern und Vertiefungen (gefüllt in schwarz und glatt geschliffen)



Ausführung -23 Farbton Eiche antik

- geölt und gewachst / mit „Mulden“, Astlöchern, Vertiefungen und Wurmlochimitationen



Ausführung -24 Farbton „Mooreiche“

- geölt und gewachst / mit „Mulden“, Astlöchern, Vertiefungen und Wurmlochimitationen



Tischsystem

Reinigung



All Natural Wood Cleaner Spray - Alpine Meadow

Mikrobiologischer Reiniger, geeignet für alle geölten und lackierten Holztischplatten

1 Flasche enthält 125 ml

Preis je Flasche: **19,- €**

Pflege



Universal Maintenance Oil - Pure

Pflegeprodukt zur Auffrischung von geölten und lackierten Tischplatten

1 Flasche enthält 100 ml

Preis je Flasche: **35,- €**

Fleckenbehandlung



Grease Remover

Gebrauchsfertiges Spray zum Entfernen von Fettflecken, z.B. Olivenöl, Frittierfett, Chips, Öl uvm.

1 Flasche enthält 125 ml

Preis je Flasche: **18,- €**



Limespot Remover

Gebrauchsfertiges Spray zum Entfernen von kalkhaltigen Wasserflecken, z.B. Düngemittel, Heizungswasser, weiße Ränder, Weinflecken

1 Flasche enthält 125 ml

Preis je Flasche: **18,- €**